

SIMDO

SOCIETÀ  
ITALIANA  
METABOLISMO  
DIABETE  
OBESITÀ

# XVIII CONGRESSO NAZIONALE SIMDO 2019

Ottobre  
17/19 ottobre 2019  
Ergife Palace Hotel  
ROMA

Presidente del Congresso  
Vincenzo **Provenzano**





# VISITA

[WWW.SIMDO.IT](http://WWW.SIMDO.IT)

[WWW.CONGRESSOSIMDO.COM](http://WWW.CONGRESSOSIMDO.COM)

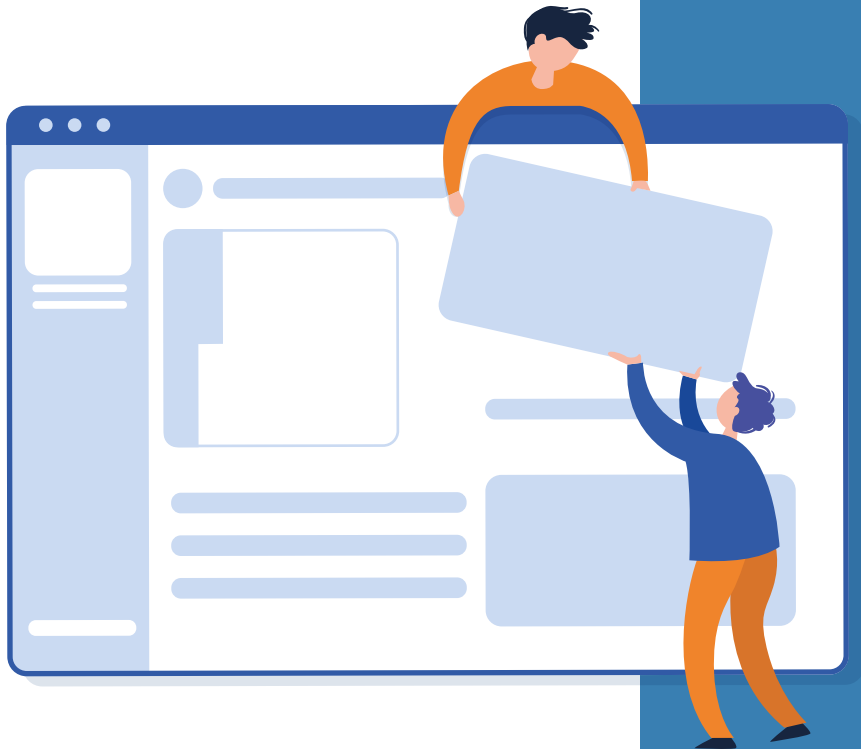

# XVIII

CONGRESSO  
NAZIONALE  
SIMDO  
2019

- 01** **about**
- 02** **minicorsi**
- 03** **programma**
- 04** **gruppi di lavoro**
- 05** **informazioni**
- 06** **patrocini & sponsor**

**XVIII**  
**CONGRESSO**  
**NAZIONALE**  
**SIMDO**  
**2019**

**01** about

# RAZIONALE SCIENTIFICO



Cari Amici,  
gli straordinari progressi nelle conoscenze fisiopatologiche e le formidabili innovazioni diagnostico-terapeutiche in corso stanno rivoluzionando le possibilità di cura delle persone con malattie metaboliche, diabete ed obesità, imponendo, più che mai, un enorme sforzo nel campo dell'aggiornamento professionale: per tale ragione è fortemente sentita, da parte dei professionisti sanitari, la necessità di eventi formativi efficaci.

Il crescente impatto epidemiologico e di costo delle malattie metaboliche e, più in particolare, dell'obesità e del diabete, con le rispettive complicanze e comorbidità, rappresenta una vera e propria sfida per tutte le componenti, cliniche e gestionali, del sistema sanitario.

La risposta più efficace a questa sfida è certamente rappresentata da un approccio multiprofessionale e multidisciplinare, che coinvolga ed integri tutte quelle figure professionali e non, coinvolte nel processo di cura: anzitutto le persone da curare, con le rispettive associazioni; decisori, payers, management sanitario apicale; medici

# XVIII SIMDO

(diabetologi, endocrinologi, dietologi, medici di medicina generale, internisti, cardiologi, nefrologi, neurologi, ginecologi, oculisti, chirurghi...), farmacisti, psicologi, nutrizionisti; infermieri professionali, podologi, dietisti; personale amministrativo; aziende farmaceutiche, e tutti gli altri stakeholders, e molti altri ancora...

La SIMDO ha sempre cercato un approccio multiprofessionale e multidisciplinare nella cura delle malattie metaboliche, con una vision fondata sull'inclusività di tutte le professionalità che, a vario titolo, vogliono confrontare costruttivamente i propri punti di vista. Per tale ragione, gli eventi formativi SIMDO sono fortemente improntati alla condivisione multiprofessionale e multidisciplinare delle conoscenze, delle esperienze, delle tecnologie sanitarie (farmaci, device, procedure): il Congresso Nazionale, ormai da diversi anni, è articolato su una serie di Sessioni Condivise con le Società Scientifiche che si interessano della cura delle malattie metaboliche del diabete e dell'obesità.

Un altro aspetto formativo che caratterizza la SIMDO è quello di aggregare persone che credano fortemente nella

possibilità di traslare, nella pratica clinica quotidiana, un bilanciato mix di Evidence Based Medicine e di Slow Medicine, così da mirare al miglioramento della qualità assistenziale: ciò si traduce in Minicorsi Teorico-Pratici sugli hot topics di maggiore interesse per i professionisti del settore, coordinati da persone che nella propria pratica quotidiana abbiano una riconosciuta esperienza e destinati a chi voglia mirare all'eccellenza clinica e gestionale.

Con tali premesse, ci accingiamo a proporre un Congresso Nazionale in cui cercheremo di incrementare ulteriormente le tre caratteristiche distintive della SIMDO: ricerca dell'eccellenza scientifica, pieno coinvolgimento di tutti i partecipanti, condivisione culturale.

**Vincenzo Provenzano**



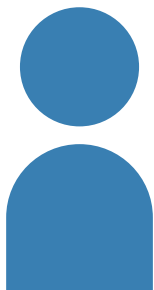

# COMITATO SCIENTIFICO

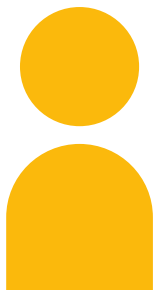
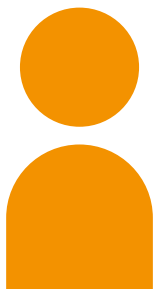

## **PRESIDENTE DEL CONGRESSO**

Vincenzo Provenzano

## **AREA TECNOLOGICA**

D. Brancato  
A. Scorsone  
G. Tonolo  
G. Crispino

## **AREA ANDROLOGICA**

P. A. Miserendino

## **AREA CARDIONEFROLOGICA**

V. Provenzano  
R. Mancini  
O. Egione  
A. Di Alesio  
S. Turco

## **AREA TERAPIA INSULINICA**

A. Scorsone  
G. Tonolo

## **AREA OBESITÀ**

V. Nicastro  
P. Tatti

## **AREA COMPLESSITÀ**

A. De Monte  
D. Brancato  
V. Monda

**PRESIDENTE**

Vincenzo Provenzano

**PRESIDENTE ONORARIO**

Renato Carleo

**PAST PRESIDENT**

Patrizio Tatti

**CONSIGLIERI**

Davide Brancato

Aldo Di Alesio

Oreste Egione

Vincenzo Maria Monda

Vincenzo Nicastro

Giancarlo Tonolo

Celeste Vitale

**TESORIERE**

Giuseppe Crispino

**SEGRETARIO**

Paolo Antonio Miserendino

**RESPONSABILE SCIENTIFICO CONTENUTI SITO WEB**

Alessandro Scorsone

**COORDINAMENTO SCIENTIFICO NAZIONALE**

Davide Brancato

Giancarlo Tonolo

Paolo Antonio Miserendino



**CONSIGLIO  
DIRETTIVO**



# COORDINATORI REGIONALI



17

OTTOBRE

CORSI  
PRE-CONGRESSUALI

XVIII  
CONGRESSO  
NAZIONALE  
SIMDO  
2019

02 minicorsi

08.30

Registrazione partecipanti ai minicorsi

## **MINICORSO: MONITORAGGIO GLICEMICO CONTINUO**

*Coordinatori: D. Brancato, G. Crispino*

09.00

Introduzione al corso

**E. Guastamacchia, V. Provenzano**

09.10

Accuratezza, precisione e Time in Range: verso nuovi sviluppi?

**I. Ramunni**

09.30

Il monitoraggio glicemico continuo: quali indicazioni e quale tecnologia

**G. Crispino**

09.50

Come leggere e interpretare i dati del CGM: dall'analisi alle decisioni terapeutiche

**M. Fleres, F. Provenzano**

10.30

L'infermiere, il diabetologo, la persona con diabete ed i percorsi dedicati alla tecnologia

**M. S. Ledda**

10.50

Coffee break

11.10

Lavoro per gruppi: caso clinico simulato, selezione del paziente, training e follow-up tutors

**I. Misichi**

12.10

Discussione

13.00

Chiusura del minicorso

**AULA A**

Lorem ipsum

## **MINICORSO: COSA DEVE CONOSCERE IL DIABETOLOGO DELLE PATOLOGIE ANDROLOGICHE E DELLA SESSUALITÀ MASCHILE E FEMMINILE**

*Coordinatori:* P. A. Miserendino, A. Scorsone

*Moderatori:* G. Corona, P. A. Miserendino, V. Tavernari

- 09.00 Introduzione al corso  
**G. Corona, P. A. Miserendino**
- 09.10 La disfunzione erettile nel diabete: evidenza frequente o evidenza nascosta?  
**V. Giagulli**
- 09.30 Risvolti sistemici della disfunzione erettile del paziente diabetico  
**A. Calogero**
- 9.50 La fertilità maschile nel diabete  
**S. La Vignera**
- 10.10 Il percorso diagnostico-terapeutico efficace e l'ipogonadismo  
**E. Giannetta**
- 10.30 Sessualità: risvolti sistemici nella donna con diabete  
**L. Vignozzi**
- 10.50 Coffee break
- 11.10 Cosa deve conoscere il diabetologo delle patologie andrologiche e della sessualità maschile e femminile  
**P. A. Miserendino, G. Corona**
- 12.10 Discussione plenaria dei casi clinici simulati, i team si confrontano  
*Tutors:* **R. A. Condorelli, A. G. Faggiano, V. Cimino**
- 12.50 THM **P. A. Miserendino**
- 13.00 Chiusura del minicorso

**XVIII**  
**CONGRESSO**  
**NAZIONALE**  
**SIMDO**  
**2019**

**03** programma

# AULE PARALLELE

LETTURE NON ACCREDITATE AI FINI ECM

13.30 - 14.30

## AULA 1 LETTURA

( SPONSORIZZATA MEDTRONIC)

The year of Automated Insulin Delivery Systems – was the promise fulfilled? MiniMed 670G real life results from 4369 patients in Europe  
O. Cohen

13.30 - 14.30

## AULA 2 LETTURA

( SPONSORIZZATA ABBOTT)

Management del paziente diabetico con tecnologia FGM  
S. Turco, G. Tonolo

- 14.00 Registrazione dei partecipanti
- 14.30 Cerimonia inaugurale e saluti istituzionali
- 14.45 Presentazione e introduzione lavori  
**V. Provenzano**
- 15.00 L'importanza dell'applicazione delle Linee guida per l'ottimizzazione degli aspetti medico-legali  
**F. Gelli**
- 15.30 La parola a FADOI, AME , SIMDO, ANMCO, CARDIO-NEFRO  
**M. Campanini, E. Guastamacchia, V. Provenzano**
- 16.15 Coffee break
- 16.30 **LETTURA**  
*Prendersi cura della persona diabetica fragile: una questione di sicurezza*  
**A. Di Alesio**
- SESSIONE | DIABETE 3**  
**NUOVI FENOTIPI CLINICI E NUOVI APPORTI TERAPEUTICI**  
*Coordinatori: G. Barbagallo, P. A. Miserendino*  
*Moderatori: R. Schembari, E. Spina*
- 16.50 Cosa è il Diabete 3?  
**A. Lanzilli**
- 17.05 Insulino-resistenza e Malattia di Alzheimer  
**F. Nicoletti**
- 17.20 Farmaci antidiabetici e strategie di prevenzione secondaria nella Malattia di Alzheimer  
**F. Caraci**
- 17.35 Diabete 3: basi neurobiologiche del trattamento con gliflozine e incretine  
**B. Solerte**
- 17.50 Discussione

# SALA PLENARIA

XVIII  
SIMDO  
**17**  
OTTOBRE

- 18.05 THM D. Manfelotto
- 18.15 LETTURA  
Il Diabete post-trapianto  
**L. Di Lullo**  
*Presenta: P. A. Miserendino*
- 18.35 LETTURA  
Il ruolo dei nutraceutici nei disordini della tiroide  
**S. Benvenga**  
*Presenta: D. Brancato*
- 18.55 Discussione
- 19.10 Fine dei lavori della prima giornata
- 19.15 Assemblea dei Soci SIMDO
- 19.45 Chiusura assemblea dei Soci SIMDO



## SESSIONE | DALL'OBESITÀ ALLE COMPLICANZE DEL DIABETE E' UN PERCORSO OBBLIGATO?

*Coordinatori:* V. Nicastro, P. Tatti

*Modertori:* D. Giugliano, G. Fatati

- 08.30 La dieta mediterranea quale strumento di prevenzione del diabete  
**K. Esposito**
- 08.45 La terapia farmacologica dell'obesità: modulare le "vie dell'oppio"  
**U. Pagotto**
- 09.00 La terapia farmacologica dell'obesità: moduliamo il sistema delle incretine  
**P. Sbraccia**
- 09.15 La chirurgia metabolica: correzione o prevenzione?  
**L. Piazza**
- 09.30 Dieta Chetogenica: consensus o linee guida?  
**M. Caprio**
- L'opinione degli esperti  
**G. Fatati, E. Picone, P. Tatti, F. Sciortino**
- 10.10 THM **V. Nicastro**
- 10.15 Coffee Break

## SESSIONE | CURARE IL DIABETE MELLITO TIPO 2 CURARE LA PERSONA, IL CUORE, I VASI

L'approccio farmacologico nel paziente diabetico con malattia cardiovascolare: quando prevale lo scompenso cardiaco

*Coordinatore:* G. Polizzi

*Moderatori:* G. Faggiano

- 10.40 Scompenso cardiaco nella persona con diabete – Meccanismi fisiopatologici  
**G. Russo**
- 10.55 SGLT2-inibitori e scompenso cardiaco: quali evidenze?  
**V. Provenzano**

11.10 SGLT2-inibitori e malattia aterosclerotica: quali evidenze?  
**S. Turco**

11.25 Discussione  
**G. Geraci, S. Turco**

11.55 THM **G. Polizzi**

## **SESSIONE | IL RUOLO DEGLI AGONISTI RECETTORIALI DEL GLP1 NEL PAZIENTE DIABETICO CON ATEROSCLEROSI**

*Coordinatore: V. Provenzano*

*Moderatori: M. Chianelli, G. Geraci*

12.00 CVOT e GLP1RA quali connessioni?  
**S. Settembrini**

12.15 CVOT, GLP1RA: i trials in azione  
**V. Provenzano**

12.30 GLP1RA il punto di vista del cardiologo  
**S. Paolillo**

12.45 LETTURA  
*Prevenzione primaria e secondaria nel diabete di TIPO 2: manicheismo e divisionismo?*  
**D. Giugliano**

13.05 Discussione  
**G. Cozzolino, D. Gioia, C. Gatta, G. Polizzi**

13.15 THM **V. Provenzano**

13.30 Light Lunch

## **SESSIONE | COMBINARE LE GLIPTINE CON LE GLIFOZINE UN APPROCCIO VANTAGGIOSO?**

*Moderatori: G. Crispino, M. Manunta, V. M. Monda*

- 14.30** Sitagliptin ed Ertuglifozin. Quando esperienza e innovazione si incontrano  
**R. Citarrella**
- 14.45** Empaglifozin e Linagliptin: quando cardioprotezione e semplicità si alleano  
**S. Turco**
- 15.00** Discussione  
**R. Schembari, R. Troise**

## **SESSIONE | IL DIABETE E LA MALATTIA RENALE CRONICA**

*Coordinatore: R. Mancini*

*Moderatori: D. Leonardis, M. Rizzo*

- 15.15** Il rischio cardiovascolare nel nefropatico con e senza diabete  
**A. Naticchia**
- 15.30** Agonisti recettoriali del GLP1 e outcome renali: quali evidenze?  
**S. Settembrini**
- 15.45** SGLT2-inibitori e outcome renali: quali evidenze?  
**F. Provenzano**
- 16.00** La difficile gestione della terapia antidiabetica nel paziente nefropatico: tra variabilità glicemica e dialisi  
**P. De Paolis**
- 16.15** Discussione  
**C. Coccaro, F. Faggiano, G. Mazzitello**
- 16.25** THM **R. Mancini**
- 16.35** LETTURA  
*Osso, testicolo e pancreas. Un dialogo per un normale metabolismo*  
**C. Foresta**  
*Presenta: P. A. Miserendino*
- 16.55** Coffee Break

## SESSIONE | IPOGLICEMIA

### EVIDENZE, PAURE e TERAPIA del DIABETE

*Coordinatore: A. Scorsone*

*Moderatori: A. Miceli, C. Casile*

- 17.10 La terapia insulinica, il rischio di ipoglicemia e la tecnologia ovvero la conoscenza fa la differenza  
**P. Di Mauro**
- 17.25 La terapia di "combinazione" con insulina, sinergia e semplicità: dai trials al real life  
**A. Scorsone, G. Tonolo**
- 17.55 Le lente insuline: evidenze a confronto  
**G. Augello**
- 18.10 **Tavola rotonda**  
IPOGLICEMIA: EVIDENZE, PAURE e TERAPIA del DIABETE  
**G. Giordano, D. Ingannè, L. Intriglia**
- 18.25 THM **A. Scorsone**
- 18.30 **Tavola Rotonda**  
FACCIAMO LA SINTESI DELLA GIORNATA  
CURARE IL DIABETE MELLITO TIPO 2  
*Coordinatore: C. Nicolosi*  
Cardiologo, Diabetologo, Internista, Medico di Medicina Generale, Nefrologo a confronto  
**T. Attardo, L. Di Lullo, G. Medea, V. Provenzano, L. Spicola**
- 19.30 Fine dei lavori della seconda giornata

## SESSIONE | TECNOLOGIA E DIABETE

*Coordinatore: G. Tonolo*

*Moderatore: E. Guastamacchia*

- 08.30 Quando la glicata non basta  
**G. Crispino**
- 08.45 FGM: quando la tecnologia migliora l'aderenza terapeutica  
**A. Scorsone**
- 09.00 CGM: Il vero "game-changer" nella gestione del diabete: quali evidenze a supporto?  
**D. Brancato**
- 09.15 I sistemi ibridi a confronto  
**M. Schettino**
- 09.45 Discussione  
**G. Galluzzo**
- 10.15 THM **G. Tonolo**
- 10.30 Coffee Break

## SESSIONE | IL DIABETE COMPLESSO

*Coordinatore: P. Memoli*

*Moderatore: G. Crispino*

- 10.40 Il tabagismo nella persona con diabete: una dipendenza troppo sottovalutata  
**L. Godi**
- 10.55 Il modello della flogosi cronica subclinica: la BPCO nella persona con diabete  
**A. Scatena**
- 11.10 Dalla sindrome metabolica alla malattia cronica di fegato: quali farmaci?  
**A. Miceli**

# AULE PARALLELE

LETTURE NON ACCREDITATE AI FINI ECM

13.30 - 14.30

## AULA 1 LETTURA

(SPONSORIZZATA MOVI)

T:slim X2 Pump with Basal IQ Technology: the PLGS with Zero  
Fingersticks  
K. Bandelin

13.30 - 14.30

## AULA 2 LETTURA

(SPONSORIZZATA BOEHRINGER INGELHEIM E ELI LILLY)

Diabete 3.0: La differenza la fai TU!

- a. La nuova associazione che fa la differenza
- b. EMPRISE: Cardioprotezione in un'ampia popolazione di pazienti
- D. Giugliano

13.30 - 14.30

## AULA 3 LETTURA

(SPONSORIZZATA ROCHE DIABETES)

Nuove tecnologie a supporto della gestione del diabete  
E. Acmet, S. Ferrari

- 11.35 La persona con diabete in area critica ospedaliera: quale terapia antiperglicemizzante?  
**A. De Monte**
- 11.50 La persona con diabete: lo snodo critico della terapia antiperglicemizzante alla dimissione  
**T. Attardo**
- 12.05 Discussione  
**D. Arcoria, G. Barbagallo, L. D'orio, L. Russo**
- 12.35 THM **P. Memoli**
- 12.40 Conclusioni: **V. Provenzano**
- 13.30 Chiusura dei lavori

# XVIII CONGRESSO NAZIONALE SIMDO 2019



# 04

## gruppi di lavoro



# SALA PARALLELA

**SESSIONI NON ACCREDITATE AI FINI ECM**

## PRIMA SESSIONE

**08.30** Misuriamo la qualità di vita: confronto di esperienze e progetto di studio osservazionale

*Coordinatori: M. Lastretti, A. Pellegrini, M. A. Taras*

*Relatori: A. Pellegrini, M. A. Taras*

Apertura e presentazione ai partecipanti

Brainstorming

A) In modello d'intervento dell'équipe diabetologica multidisciplinare

B) Il diabete nell'età adulta: motivazione alla cura | **M. A. Taras**

- Focus group

- Definizione, ipotesi, linee guida percorso di cura

**10.00** Fine prima sessione

## SECONDA SESSIONE

**10.00** Il ruolo del CHO counting nella cura delle persone con diabete

*Coordinatori: R. C. Calandrino, G. Perrone*

*Relatori: M. De Luca, M. S. Ledda*

**11.30** Fine seconda sessione

# AULE PARALLELE

LETTURE NON ACCREDITATE AI FINI ECM

## SESSIONE ANIAD ED ADI Cibo e Salute... in movimento

*Moderatori:* P. Pipicelli, F. Strollo

- 11.30 La filiera etica della salute  
M. Tagliaferri
- 11.45 Il protocollo C.O.N.I. A.N.I.A.D.  
G. Pipiceli
- 12.00 Il ruolo dell'attività fisica nella terapia delle malattie metaboliche e cardiovascolari  
F. Strollo
- 12.15 Attività motoria e persona anziana  
U. Di Cesare
- 12.30 Discussione
- 12.45 Presentazione del libro "Il Mago di Nardodipace"  
F. Pungitore
- 13.00 Fine sessione

**XVIII**  
**CONGRESSO**  
**NAZIONALE**  
**SIMDO**  
**2019**

**05** **informazioni**

# FACULTY |

Domenico **Arcoria**, CATANIA  
Tiziana **Attardo**, CANICATTI'  
Giuseppe **Augello**, AGRIGENTO  
Giuseppe **Barbagallo**, NICOSIA  
Salvatore **Benvenga**, MESSINA  
Davide **Brancato**, PARTINICO  
Cinzia **Calandrino**, REGGIO EMILIA  
Aldo Eugenio **Calogero**, CATANIA  
Mauro **Campanini**, NOVARA  
Massimiliano **Caprio**, ROMA  
Filippo **Caraci**, CATANIA  
Carlo **Casile**, MESSINA  
Marco **Chianelli**, ROMA  
Vincenzo **Cimino**, MILANO  
Roberto **Citarella**, PALERMO  
Carmela **Coccaro**, ROMA  
Rosita **Condorelli**, CATANIA  
Giovanni **Corona**, BOLOGNA  
Giuseppe **Cozzolino**, NAPOLI  
Giuseppe **Crispino**, VIBO VALENTIA  
Patrizia **Di Mauro**, ROMA  
Manuela **De Luca**, LAMEZIA  
Ariella **De Monte**, TRIESTE  
Paolo **De Paolis**, ROMA  
Aldo **Di Alesio**, ROMA  
Luca **Di Lullo**, ROMA  
Umberto **Di Cesare**, ROMA  
Leonardo **D'Orio**, PARTINICO  
Katherine **Esposito**, NAPOLI  
Antogiolio **Faggiano**, ROMA  
Francesca **Faggiano**, COSENZA  
Giuseppe **Fatati**, TERNI  
Mattia **Fleres**, PARTINICO  
Carlo **Foresta**, PADOVA  
Giovanni **Galluzzo**, MAZARA DEL VALLO  
Concetta **Gatta**, CATANIA

Federico **Gelli**, FIRENZE  
Giovanna **Geraci**, PALERMO  
Vito **Giagulli**, BARI  
Elisa **Giannetta**, ROMA  
Daniela **Gioia**, PALERMO-  
Giuseppe **Giordano**, MAZARA DEL VALLO  
Dario **Giugliano**, NAPOLI  
Luigi **Godi**, ROMA  
Edoardo **Guastamacchia**, BARI  
Daniela **Inganne'**, Catania  
Loredana **Intrigila**, CATANIA  
Sandro **La Vignera**, CATANIA  
Antonio **Lanzilli**, AVELLINO  
Mara **Lastretti**, ROMA  
Maura Serena **Ledda**, SARDEGNA  
Daniela **Leonardis**, REGGIO CALABRIA  
Raffaele **Mancini**, CATANZARO  
Dario **Manfelotto**, ROMA  
Mario **Manunta**, PALERMO  
Giovanni **Mazzitello**, CATANZARO  
Gerardo **Medea**, LONATO  
Pasqualina **Memoli**, SALERNO  
Antonio **Miceli**, Messina  
Paolo A. **Miserendino**, CALTANISSETTA  
Irene **Misischi**, ALBANO LAZIALE  
Vincenzo Maria **Monda**, FERRARA  
Alessandro **Naticchia**, ROMA  
Vincenzo **Nicastro**, FOGGIA  
Ferdinando **Nicoletti**, RECANATI  
Carmelo **Nicolosi**, PALERMO  
Stefania **Paolillo**, Napoli  
Uberto **Pagotto**, BOLOGNA  
Alessandra **Pellegrini**, PALERMO  
Gabriella **Perrone**, PALERMO  
Luigi **Piazza**, CATANIA  
Emanuele **Picone**, ROMA

Giuseppe **Pipicelli**, CATANZARO  
Giovanni Maria **Polizzi**, PARTINICO  
Francesca **Provenzano**, PARTINICO  
Vincenzo **Provenzano**, PARTINICO  
Isabella **Ramunni**, BARI  
Mario **Rizzo**, PALERMO  
Giulia **Russo**, TRIESTE  
Leonardo **Russo**, AGRIGENTO  
Alessia **Scatena**, Arezzo  
Paolo **Sbraccia**, ROMA  
Raffaele **Schembari**, RAGUSA  
Marciano **Schettino**, CASERTA  
Francesco **Sciortino**, PARTINICO  
Alessandro **Scorsone**, PALERMO  
Silvio **Settembrini**, NAPOLI  
Bruno **Solerte**, PAVIA  
Luigi **Spicola**, PALERMO  
Edoardo **Spina**, MESSINA  
Felice **Strollo**, ROMA  
Marco **Tagliaferri**, CAMPOBASSO  
Maria Antonietta **Taras**, OLBIA  
Patrizio **Tatti**, ROMA  
Valeria **Tavernari**, COSENZA  
Giancarlo **Tonolo**, OLBIA  
Rosalba **Troise**, MARANO DI NAPOLI  
Salvatore **Turco**, MARANO DI NAPOLI  
Linda **Vignozzi**, FIRENZE



**XVIII  
SIMDO**



# INFORMAZIONI GENERALI

Sede del Congresso

**Ergife Palace Hotel**

Via Aurelia, 619 - Roma

Presidente del Congresso

**Vincenzo Provenzano**

**Crediti formativi**  AGENZIA NAZIONALE PER I SERVIZI SANITARI REGIONALI

*Minicorso: Monitoraggio glicemico continuo*

ID ECM **266562** - crediti assegnati **4**

*Minicorso: cosa deve conoscere il diabetologo delle patologie andrologiche e della sessualità maschile e femminile*

ID ECM **266566** - crediti assegnati **4**

*XVIII Congresso Nazionale SIMDO*

ID ECM **266557** - crediti assegnati **11,9**

Gli eventi sono stati accreditati per le seguenti figure professionali:

## **| Medico Chirurgo**

Discipline accreditate: Cardiologia, Medicina di Comunità, Endocrinologia, Malattie Metaboliche e Diabetologia, Medicina Interna, Medicina Generale (MMG), Pediatria, Scienza dell'Alimentazione e Dietetica, Medicina di comunità

## **| Biologo**

## **| Dietista**

## **| Infermiere**

## **| Podologo**

## **| Psicologo**

I crediti formativi verranno assegnati a coloro i quali avranno preso parte al singolo programma formativo previsto, compilata e consegnata la documentazione E.C.M.

**AREA DI SISTEMA|** Obiettivo formativo:

Linee guida - Protocolli - Procedure

La valutazione dell'apprendimento formativo verrà effettuata con questionario online, disponibile sul sito del provider dal **20 al 22 ottobre 2019**.

## Quota e Modalità e iscrizione al Congresso

- Socio SIMDO € 244,00
- NON Socio SIMDO € 530,00
- Minicorsi € 100,00

Si comunica che per usufruire della quota ridotta per l'iscrizione al XVII Congresso Nazionale SIMDO, i Soci SIMDO devono risultare in regola con la quota associativa 2018/2019.

Si ricorda che è possibile rinnovare la quota associativa SIMDO o iscriversi alla SIMDO attraverso il sito: [www.simdo.it](http://www.simdo.it)

La quota d'iscrizione al congresso comprende:

- Partecipazione ai lavori scientifici
- Coffee break
- Light lunch del 18 ottobre
- Kit congressuale
- Attestato di partecipazione.

Per ulteriori informazione e iscrizioni online [www.congressosimdo.com](http://www.congressosimdo.com)

## PROVIDER E SEGRETERIA ORGANIZZATIVA



**Head Office:** Via Emilia, 38 - 90144 Palermo

**Branch Office:** Milano - Nuoro - Verona

Pbx 091.527416 - Fax 091.527062

E-mail: [congressi@bibagroup.it](mailto:congressi@bibagroup.it) - [www.bibagroup.it](http://www.bibagroup.it)

**XVIII**  
**CONGRESSO**  
**NAZIONALE**  
**SIMDO**  
**2019**

**06**

**patrocini & sponsor**



# PATROCINI

Con il patrocinio di:



**AICN**  
Associazione Italiana Cardionefrologia



# SPONSOR

## SPONSOR GOLD



## SPONSOR SILVER



## ALTRI SPONSOR



# XVIII CONGRESSO NAZIONALE SIMDO 2019

PROVIDER E SEGRETERIA ORGANIZZATIVA



Head Office: Via Emilia, 38 - 90144 Palermo

Branch Office: Milano - Nuoro - Verona

Pbx 091.527416 - Fax 091.527062

E-mail: [congressi@bibagroup.it](mailto:congressi@bibagroup.it) - [www.bibagroup.it](http://www.bibagroup.it)